



NUEVO
DISEÑO

stentFIX System

Prevención de la migración de stents^{1,2}

- Diseño de clip para una adaptación óptima a la pared
- Permite la fijación proximal y distal
- Forma de capuchón específica para facilitar el posicionamiento



acher.com.ar

stentFIX System

Fijación optimizada y sencilla del stent

El stentFIX System es una solución innovadora para fijar de forma segura stents metálicos (SEMS) y stents metálicos de aposición luminal (LAMS) en el tracto digestivo. El diseño redondeado del clip stentFIX se adapta perfectamente a la anatomía gastrointestinal. El capuchón especialmente diseñado permite un fácil posicionamiento en el borde del stent, lo que permite que el clip se acople de forma óptima a la malla del stent y al tejido.

El diseño optimizado incluye un anillo azul que proporciona una confirmación visual de la aplicación del clip y evita que éste se tuerza en el capuchón durante el montaje. La mayor superficie de la rueda manual también mejora el agarre durante la aplicación.

Gracias a su diseño compacto, el stentFIX System también se puede utilizar con stents de Ø 18 mm, lo que permite la fijación tanto en los bordes proximales como distales del stent, dependiendo de la ubicación.



Especificaciones técnicas

 STENTFIX SYSTEM	Longitud del hilo [mm]	Profundidad del capuchón [mm]	Diámetro del canal de trabajo compatible Ø [mm]	Diámetro compatible del endoscopio Ø [mm]	Diámetro exterior máx. Ø [mm]	Art. N°.
stentFIX System	1650	7	2,8	8,5-11	15,9	100.50n

Utilización

Fijación proximal del stent³

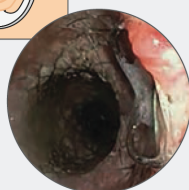
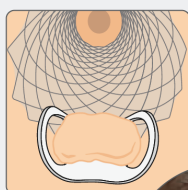
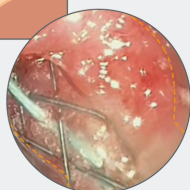
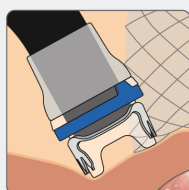

Alinee los dientes del clip en paralelo a la abertura del stent; coloque 1/3 sobre la malla del stent y 2/3 sobre el tejido. Movilice el tejido mediante succión.

Adaptación óptima del clip a la pared.

³ Dr. Massimo Conio, Sanremo Hospital, Italia



Escanear aquí para ver el video clínico!



acher.com.ar